



MAISON MITOYENNE DE 80
M2 - 5 PIECES ...

📍 **MULHOUSE**

139 000 €

REF : 2708

Girardi
IMMOBILIER





VENTE / MAISON / MULHOUSE (68200)

MAISON MITOYENNE DE 80 M2 - 5 PIECES - GARAGE ...

MULHOUSE , MAISON MITOYENNE DE 80 m2 , CAVE ET GARAGE

UNIQUEMENT CHEZ GIRARDI IMMOBILIER

Venez découvrir cette charmante maison , située à proximité de toutes commodités, axes autoroutier, commerces, écoles, transports en commun . Au RDC : Une entrée ouvre sur un salon-séjour, une cuisine séparée et un WC indépendant. À l'étage : Deux chambres et d'une salle de bains. Les combles sont aménagés et offrent un espace supplémentaire permettant la création de deux chambres, d'un bureau ou d'une salle de jeux selon les besoins .

À l'extérieur une cour ...

CARACTÉRISTIQUES

| | |
|--------------------------|--------------------------|
| • Année de construction | 1948 |
| • Nombre de pièces | 5 |
| • Nombre de chambres | 4 |
| • Nombre de salles d'eau | 1 |
| • Nombre de wc | 2 |
| • Garage | 1 |
| • Chauffages | Chaudière-gaz-individuel |

INFORMATIONS

| | |
|-----------------------------|-----------|
| • Prix de vente | 139 000 € |
| • Taxe foncière | 979 € |
| • Bien soumis à copropriété | Non |
| • Charges mensuelles | 0 € |



79.76 M²



5 PIÈCE(S)



4



1

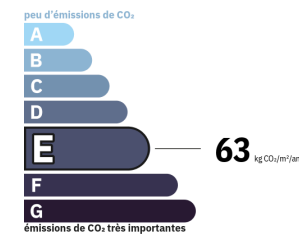
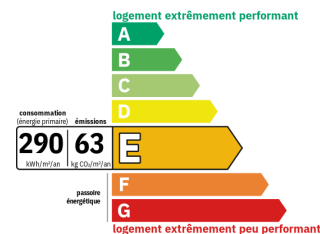

Montant estimé des dépenses annuelles d'énergie de ce logement pour un usage standard est compris entre 2050 € et 2810 € sur les années de références 2021, 2022 et 2023.

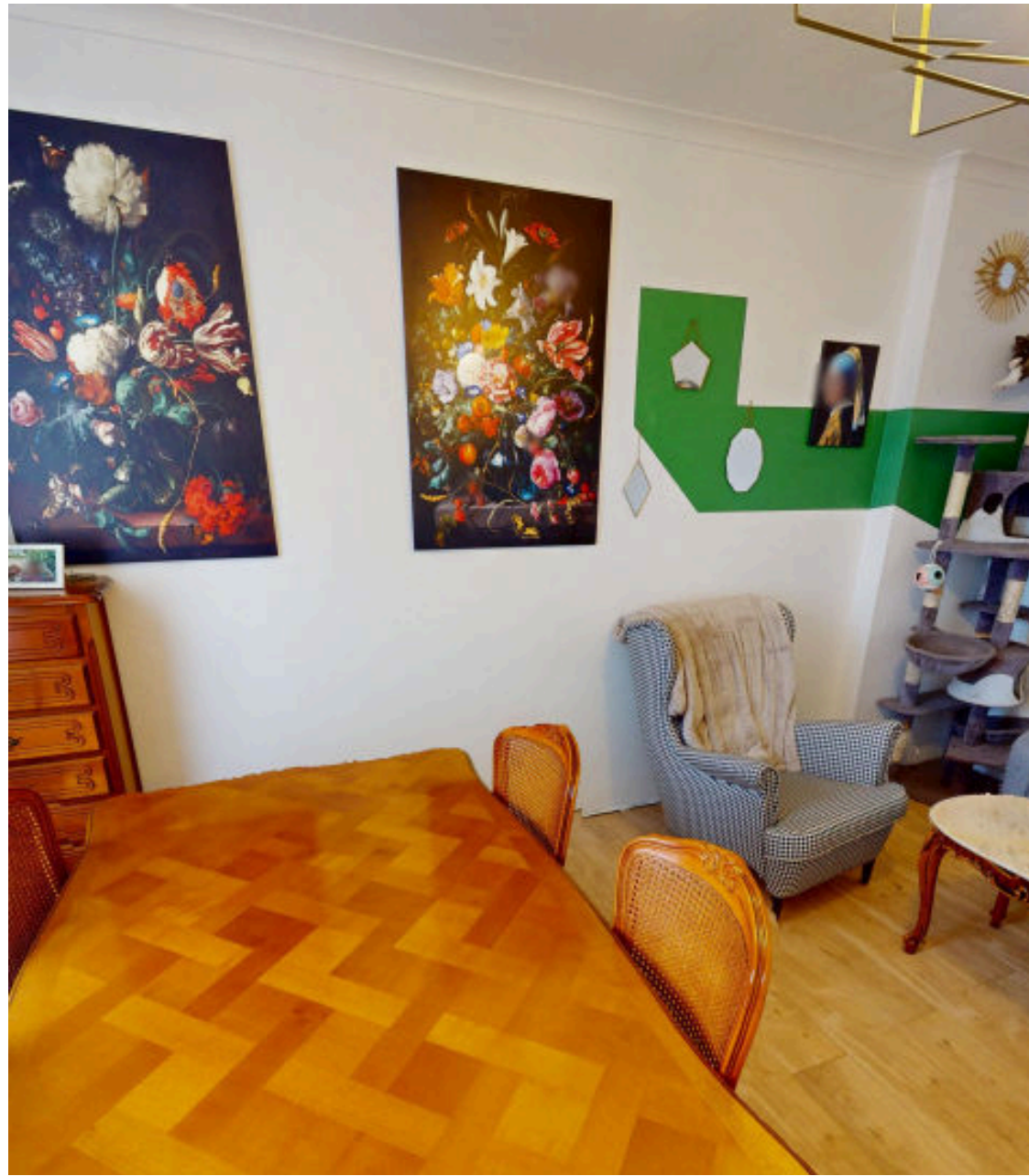

Ce bien vous intéresse ?



 **Stéphanie**
06.95.60.87.80

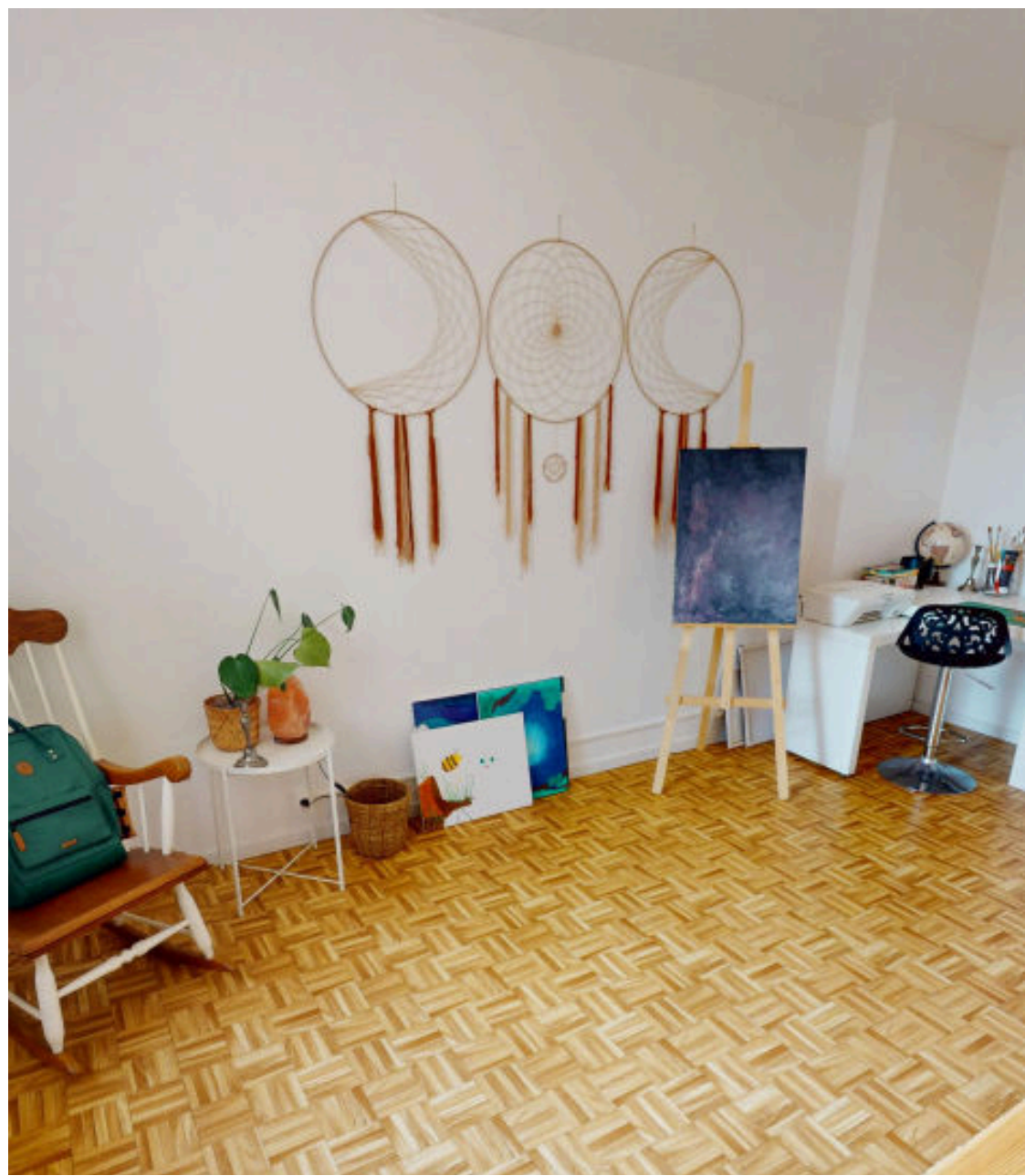



PHOTOS

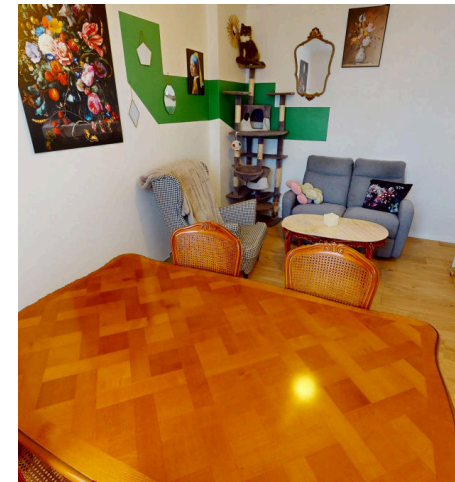



GIRARDI PFASTATT

17 RUE DE RICHWILLER

📍 **PFASTATT**

03 89 48 26 27

www.girardi-immobilier-pfastatt.com



Constance PAPAYAN

constance.papayan@girardi.immo

06 34 41 40 21

GIRARDI IMMOBILIER SAS SIRET : 81372682500025. Capital de 2500 € | RCS : 813726825
Carte professionnelle N° CPI 6802 2015 000 001 710 délivrée par CCI SUD ALSACE MULHOUSE le 30/11/1999.

Non inclus dans le prix : frais de notaire (droits d'enregistrement). Document non contractuel établi d'après indications fournies par le propriétaire, il est fourni à titre indicatif sous réserve de confirmation des informations par documents administratifs ou contractuels respectifs, il ne saurait engager notre responsabilité.