



MULHOUSE PROCHE
NOUVEAUX BASSINS, 2 ...

📍 **MULHOUSE**

69 900 € HAI

REF : 2818

Girardi
IMMOBILIER





VENTE / APPARTEMENT / MULHOUSE (68100)

MULHOUSE PROCHE NOUVEAUX BASSINS, 2 P43 ...

MULHOUSE PROCHE NOUVEAUX BASSINS, REZ-DE-CHAUSSEE SURÉLEVÉ, APPARTEMENT 2P, 43M², AVEC BALCON ET CAVE

UNIQUEMENT CHEZ GIRARDI IMMOBILIER ! Visite virtuelle disponible sur Girardi-Immobilier-Pfastatt.com
Au rez-de-chaussée surélevé, appartement de 43m² comprenant: un hall d'entrée avec placards muraux intégrés, une cuisine équipée neuve ouverte sur un salon-séjour de 17,73 m², Une chambre de 11,50 m², une salle de bains meublée avec baignoire et WC. Un balcon. A l'extérieur un parking pour la copropriété avec une barrière motorisée

Au sous-sol, une cave

POUR VISITER NATHALIE 06 10 31 70 87

CARACTÉRISTIQUES

• Année de construction	1970
• Nombre de pièces	2
• Nombre de chambres	1
• Nombre de salles de bain	1
• Nombre de wc	1
• Cuisine	Américaine - équipée
• Nb balcons	1
• Assainissement	Tout à l'égout
• Cave	Oui
• Chauffages	Radiateur-gaz-collectif

INFORMATIONS

• Prix de vente	69 900 €
Soit 62 900 € hors honoraires d'agence et 11.13% d'honoraires TTC à la charge de l'acquéreur.	
• Taxe foncière	680 €
• Bien soumis à copropriété	Oui
• Charges mensuelles	175 €



43.03 M²



2 PIÈCE(S)



1



1

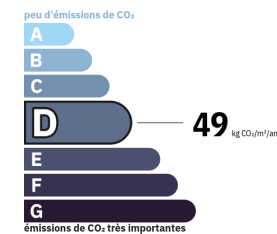
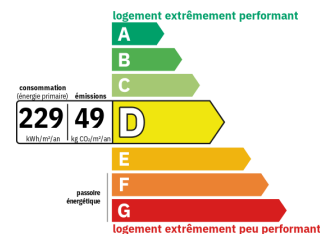

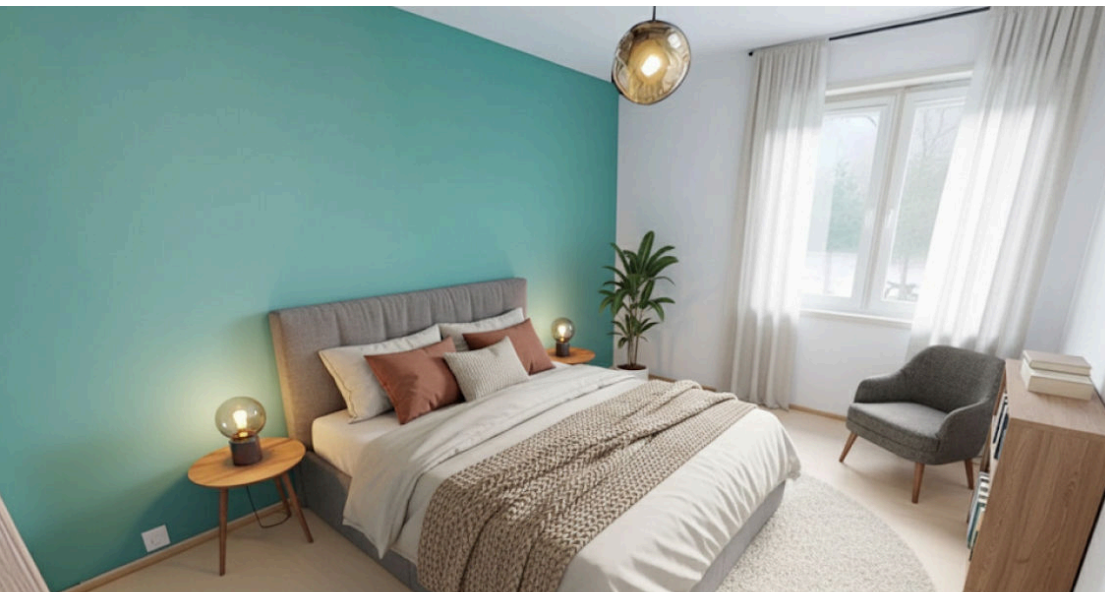



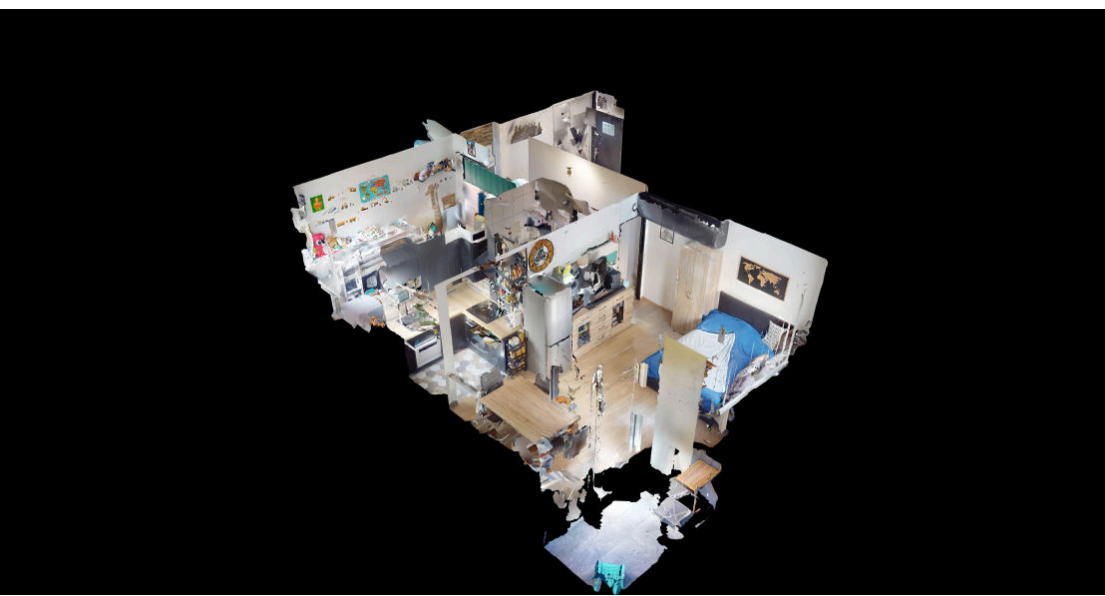



GIRARDI PFASTATT

17 RUE DE RICHWILLER

📍 **PFASTATT**

03 89 48 26 27

www.girardi-immobilier-pfastatt.com



Christelle THIBAULT

christelle.thibault@girardi.immo

06 58 84 10 12

GIRARDI IMMOBILIER SAS Capital de 2500 €, SIRET : 81372682500025. | RCS : 813726825. Carte professionnelle N° CPI 6802 2015 000
001 710 délivrée par CCI SUD ALSACE MULHOUSE le 30/11/1999. Garant : ABSENCE DE GARANTIE FINANCIERE

Non inclus dans le prix : frais de notaire (droits d'enregistrement). Document non contractuel établi d'après indications fournies par le propriétaire,
il est fourni à titre indicatif sous réserve de confirmation des informations par documents administratifs ou contractuels respectifs, il ne saurait engager notre responsabilité.